

Interrail Paso Kılavuzu

Go one stop further.

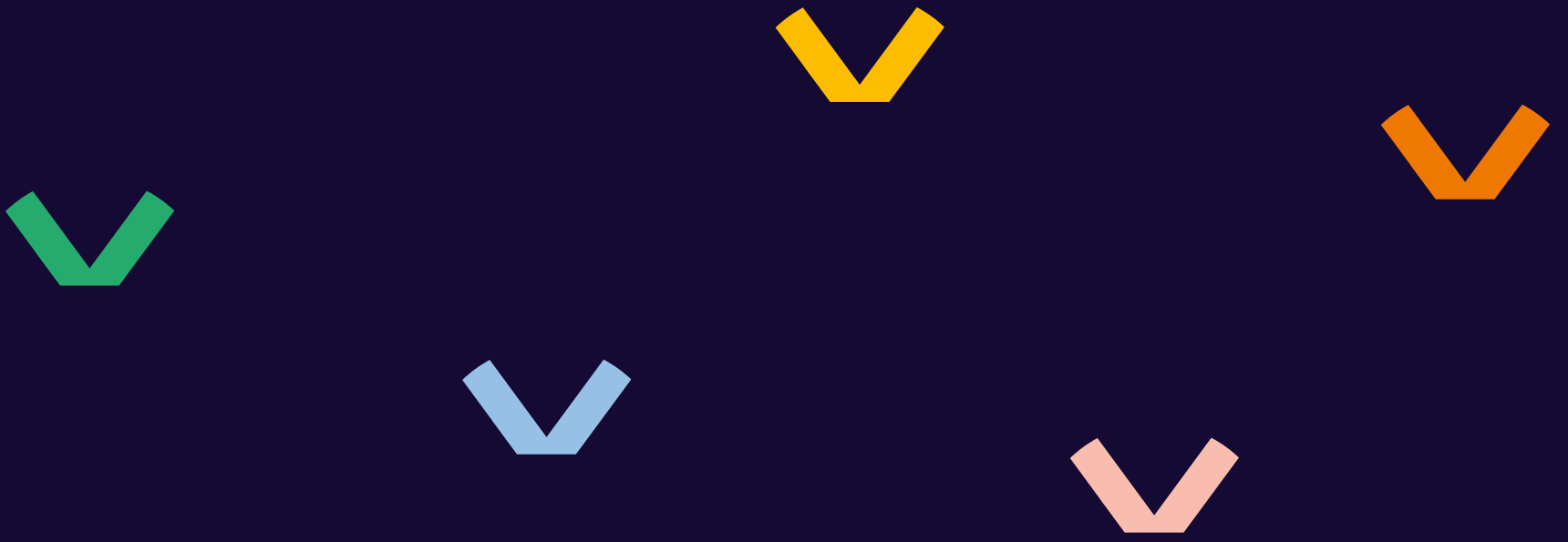

Bu basılı Paso kılavuzundaki bilgilerin doğru ve güncel olmasını sağlamak için çok çaba sarf ediyoruz. Bununla birlikte, bu bilgiler önceden haber verilmeksizin değişikliğe tabi olabilir ve doğruluğu ya da eksiksizliği ile ilgili olarak herhangi bir garanti verilemez.

Mobil Paso sahipleri 'Daha fazlası' simgesine dokunarak Yardım Merkezindeki ilgili Kullanıcı Kılavuzunu bulmak için uygulamadan yararlanabilirler.

İçindekiler

1. Hızlı başlangıç kılavuzu

2. Interrail Pasolarının Geçerliliği

3. Interrail Paso türleri

4. Paso Ağı

5. Interrail Pasonuzu nasıl kullanacaksınız

6. Koltuk Rezervasyonları

7. Paso Avantajları ve İndirimleri

Rail Planner uygulaması

Hayalinizdeki rotaları planlayın ve tüm yolculuklarınızı Gezim bölümüne kaydedin. Günlük seyahat programınızı görüntüleyin, geziniz için istatistikler alın ve bir hatıra olarak saklamak veya başkalarıyla paylaşmak için haritadaki tüm rotanızı görün.

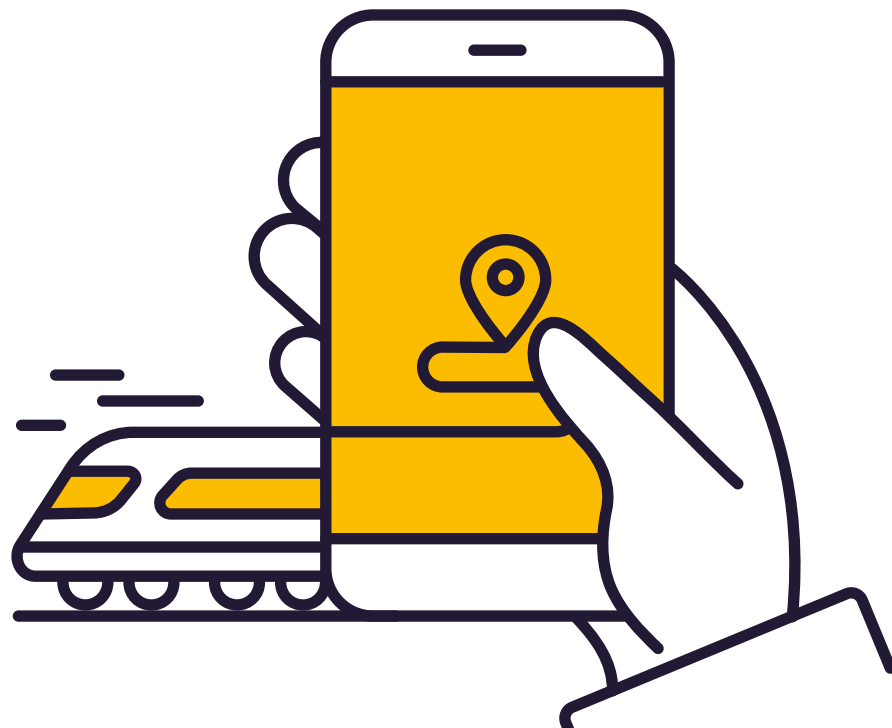

Hızlı başlangıç kılavuzu



Gününüzün ilk yolculuğu öncesinde Tarihi Yolculuk Takvimine kaydedin (yalnızca Flexi Paso). Yolculuk Takvimi, Pasonuza basılır ve Pasonuzun Kapağına iliştilir.

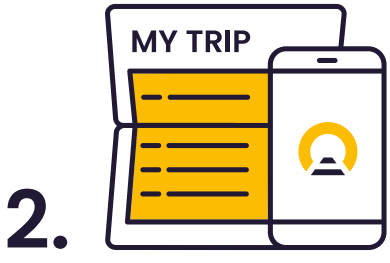

Biniş yapmadan önce yolculuk bilgilerinizi Paso Kapağındaki Seyahatim bölümüne veya Rail Planner uygulamasına kaydedin. Tercih sizin, ancak seyahate başladıktan sonra değiştirmek mümkün değildir.

Yeriniz biterse, buradan ekstra satır indirebilirsiniz: interrail.eu/en/info.



Tarihi Seyahat Takvimi'ne ve/veya yolculuklarınızı Gezim bölümüne kaydetmek için silinmez kalem kullanın (kurşun kalem değil). Seyahat Takvimi'ne kaydettikten sonra tarihi değiştiremezsiniz.



Bilet kontrolleri için, Pasonuzu ve pasaportunuzu (veya kimlik kartınızı) tren personeline göstermeniz istenebilir. Yolculuğunuzun ayrıntılarını Rail Planner uygulamasına kaydederken cep telefonunuzu da göstermeyi unutmayın.

Interrail Pass geerlilięi

Interrail Pasoları geerli oldukları lkelere, trlerine ve geerlilik srelerine gre kategorilere ayrılır. Pasonuzun geerlilięinin tam olarak karřılamadıęı bir yolculuk yapmak mmkndr, ancak yolculuęun bu blm iin standart bir bilet satın almanız gerekecektir.

Geerlilięin ilk gnnde saat 00.00'dan sonra seyahat etmeye bařlayabilirsiniz. Son yolculuk ise geerlilięin son gnnde gece yarısına (24.00) kadar tamamlanmalıdır. Benzer Őekilde, Flexi Pasolar iin seyahat gnleri de gece yarısından gece yarısına kadardır.

Flexi Paso

Flexi Pasolar, geerlilięin belirli bir sresi iinde belirli sayıda gnde seyahat etmenize olanak tanır. rneęin, *1 ay iinde 5 gnlk Paso*, 1 aylık geerlilik sresi iinde 5 seyahat gn olarak sayılır. Gnleri Seyahat Takvimine kaydederek hangi gnlerin seyahat gnleri olarak sayılacaęına siz karar verirsiniz. Seyahat gnleri hakkında daha fazla bilgi iin [buraya tıklayın](#).

Srekli Paso

Srekli Pasolar, geerlilięin tm sresi (r. 1 ay) boyunca istedięiniz sıklıkta seyahat etmenize olanak tanır. Pasonuzun bařlangı ve bitiř tarihlerini Paso Kapaęına ekli biletinizin sol st kısmında grebilirsiniz.

1. ve 2. sınıf

Interrail Pasonuz biletinizde belirtilen sınıfta seyahat iin geerlidir. 1. sınıf Pasolar, 2. sınıf vagonlarda da geerlidir, ancak 2. sınıf Pasolar 1. sınıf vagonlarda seyahat iin geerli deęildir. 2. sınıfta seyahat eden 1. sınıf Paso sahipleri iin geri deme yapılmaz.



Interrail Pasa turleri

Global Pasa

Global Pasolar, Pasa Ađımızdaki tım Őirketlerde geđerlidir. İkamet ettiđiniz ũlkenin dıŐına gidiŐ dŕnŕŐ seyahatleri iŐin de kullanılabilir. Bu sayede, Interrail seyahatinize yerel tren istasyonunuzdan baŐlayabilirsiniz. İkamet ettiđiniz ũlkede nasıl seyahat edeceđiniz hakkında daha fazla bilgi iŐin [buraya tıklayın](#).

Tek ũlke Pasosu

Tek ũlke Pasoları aynı ũlke (veya bazı durumlarda bir ũlkeler grubu) iŐindeki tren yolculukları iŐin geđerlidir. Interrail Pasonuzun geđerli olduđu ũlkede hangi demir yolu Őirketleriyle seyahat edebileceđinizi gŕrmek iŐin devamını okuyun.

 Global Pasonun geđerli olduđu ũlkeler



Paso Ađı

Katılan lkeler

Ařađıdaki listede Interrail'e katılan tm lkeler gsterilmektedir. Katılan lkelerin tam listesini Rail Planner uygulamasında grebilirsiniz.

Almanya	DB + Thalys* + zel operatrler (bkz. diebefoerderer.de)
Avusturya (Lihtenřtayn dhil)	BB + Westbahn + MICOTRA-line (Villach ve Tarviso arasında)** + ROeEE/Raaberbahn**
Belika	SNCB/NMBS + Thalys* + Eurostar*
Bosna-Hersek	řFBH + řRS
Bulgaristan	BDř
Byk Britanya	ATOC + Eurostar*
ek Cumhuriyeti	D + RegioJet + LeoExpress
Danimarka	DSB + Arriva + NT
Estonya	Elron
Finlandiya	VR
Fransa (Monako dhil)	SNCF + Thalys* + Eurostar*
Hırvatistan	Hř
Hollanda	NS + Thalys*
İrlanda	İÉ + NIR
İspanya	RENFE + FEVE
İsve	SJ
İsvire	SBB/CFF/FFS + BLS
İtalya	Trenitalia
Karadađ	řPCG
Kuzey Makedonya	ZRSM
Letonya	PV
Litvanya	LTG Link
Lksemburg	CFL
Macaristan	MV-START + GySEV/Raaberbahn
Norve	Vy + GoAhead Nordic + SJ Norway
Polonya	PKP + PR + KD + SKMT
Portekiz	CP
Romanya	CFR
Sırbistan	SV
Slovakya	ZSSK + Leo Express + Regiojet
Slovenya	Sř
Trkiye	TCDD
Yunanistan	TRAINOSE + Attica Group

* Bu řirketlerle seyahat edebilmek iin Pasonuz hem kalkıř hem de varıř lkesinde geerli olmalıdır.

** Yalnızca hattın yurt ii blmnde geerlidir.

Interrail Pasonuzu nasıl kullanacaksınız?

Interrail Pasoma neler dahildir?

Interrail Pasonuz içine bir biletin iliştirilmiş olduđu bir Paso Kapağından oluşur.



Önemli: Biri olmadan diğeri geçerli olmayacağından, biletinizi Paso Kapağından ayırmayın.

Interrail Pasonuzu aldıđınızda ilk olarak özellikle adınız, pasaport/kimlik numaranız ve geçerlilik süresi olmak üzere tüm bilgilerinizi kontrol etmeniz önemlidir. Herhangi bir hata bulursanız, deđiştirilmesi için pasoyu satın aldıđınız yerle görüşebilirsiniz.

Hangi seyahat belgelerine ihtiyacım var?

Interrail Pasonuzun yanı sıra geçerli bir pasaport veya yasal olarak denk bir kimlik belgesine ihtiyacınız vardır (fotokopi kabul edilmez). Kondüktörler Interrail Pasonuzu kontrol ederken bunu da görmek isteyebileceğinden mutlaka yanınızda taşıyın. Interrail Pasonuz, satın alma sırasında kullandıđınız kimlik belgesi olmadan geçerli deđildir.

Paso Kapağı (Pass Cover)

Biletiniz Interrail Paso Kapağınızın içine zimbalanmıştır. Bu, Pasonuzu korur ve zorunlu **Gezim (My Trip)** bölümünü içerir.

Gezim (My Trip)

Her yeni trene, otobüse veya feribota binmeden önce, yolculuğunuzun ayrıntılarını Gezim bölümüne girmeniz gerekir. Ama önce, yolculuklarınızı nereye kaydetmek istediğinizi seçin! Yolculuk bilgilerinizi Paso Kapağı'na yazabilir veya ayrıntıları Rail Planner uygulamasına girebilirsiniz (size en uygun olanı seçin). Kararınızı Paso Kapağında sunulan onay kutusuna not alın:

What option suits you best? I will record all my journeys in:

My Trip in this Pass Cover

My Trip in the Rail Planner app

Yolculuğa başladıktan sonra fikrinizi değiştiremezsiniz. Doğal olarak, Interrail Paso ile yapılmayan yolculukları hesaba katmanıza gerek yoktur.

Gezim (My Trip) – Paso Kapağı (Pass Cover)

Day	Month	Time	From	To	Train	Bus	Ferry	Control area ↑↓
11	07	09:42	VIENNA	BUDAPEST	<input checked="" type="checkbox"/>	<input type="checkbox"/>	<input type="checkbox"/>	
09	08	09:50	PRAHA	BUDAPEST	<input checked="" type="checkbox"/>	<input type="checkbox"/>	<input type="checkbox"/>	
12	08	14:55	BUDAPEST	VILLACH	<input checked="" type="checkbox"/>	<input type="checkbox"/>	<input type="checkbox"/>	
		:			<input type="checkbox"/>	<input type="checkbox"/>	<input type="checkbox"/>	

1 2 3 4

- 1 Hareket günü, ayı ve saatini**
Paso Kapağının Gezim bölümüne yazın.
- 2 Yolculuğunuzun başlangıç ve bitiş istasyonunu**
kaydedin (mümkünse yerel adıyla).
- 3 Hangi ulaşım yöntemini kullandığınızı**
belirtin (tren, otobüs veya feribot).
- 4 Kontrol bölümü yalnızca bilet denetçileri içindir –**
Pasonuzu kontrol ederken damga basabilirler.

My Trip – Rail Planner uygulaması

Başlamak kolaydır:

1. Rail Planner uygulamasını indirin, **Gezim bölümüne gidin ve yeni bir gezi oluşturun.**

2. Basılı Pasonuzdan bazı bilgileri girerek Pasonuzu gezinizle **bağlayın**, örneğin başlangıç tarihi ve Paso kapağı numarası.

Grup olarak mı seyahat ediyorsunuz? Her zaman birlikte seyahat ediyorsanız, tüm Pasolarınızı aynı cihaza eklemeyi tercih edebilirsiniz – her Paso için 1. ve 2. adımları tekrarlamamız yeterlidir.

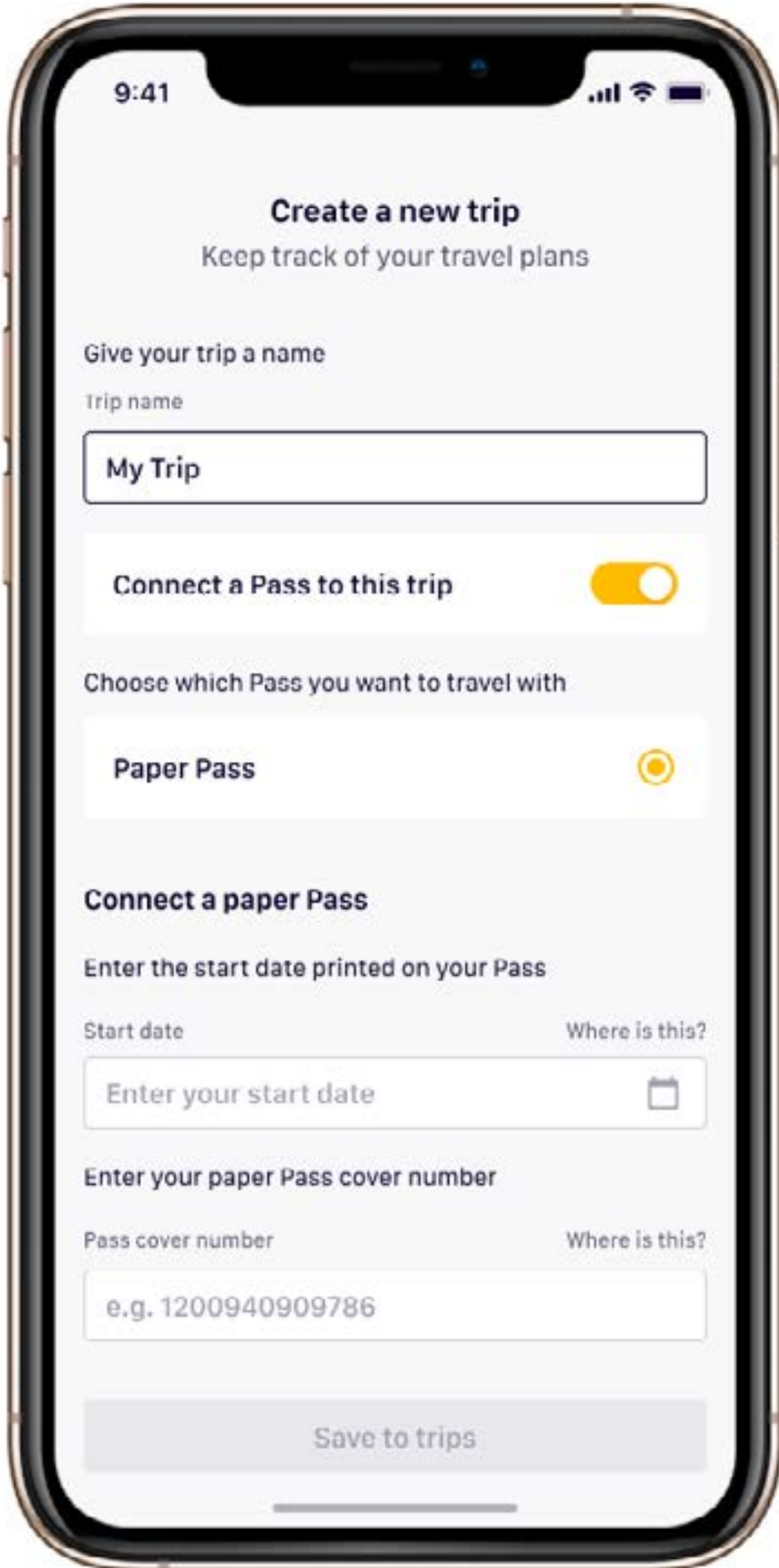

9:41

Create a new trip
Keep track of your travel plans

Give your trip a name

Trip name

My Trip

Connect a Pass to this trip

Choose which Pass you want to travel with

Paper Pass

Connect a paper Pass

Enter the start date printed on your Pass

Start date Where is this?

Enter your start date

Enter your paper Pass cover number

Pass cover number Where is this?

e.g. 1200940909786

Save to trips

3. Bir yolculuđu kaydetmek için, **planlayıcıda treninizi arayın**, ardından **yolculuđu gezinize kaydedin**. Planlı yolculuklarınızı trene bindiđiniz ana kadar ekleyebilir, düzenleyebilir ve kaldırabilirsiniz. Yolculuđunuzu bulamıyor musunuz? Bilgileri manuel olarak girebilirsiniz.

4. Bilet kontrolü için, **basılı Pasonuz ve kimliđinizle birlikte** Gezim bölümündeki kayıtlı yolculuklarınızı göstermeniz yeterlidir.

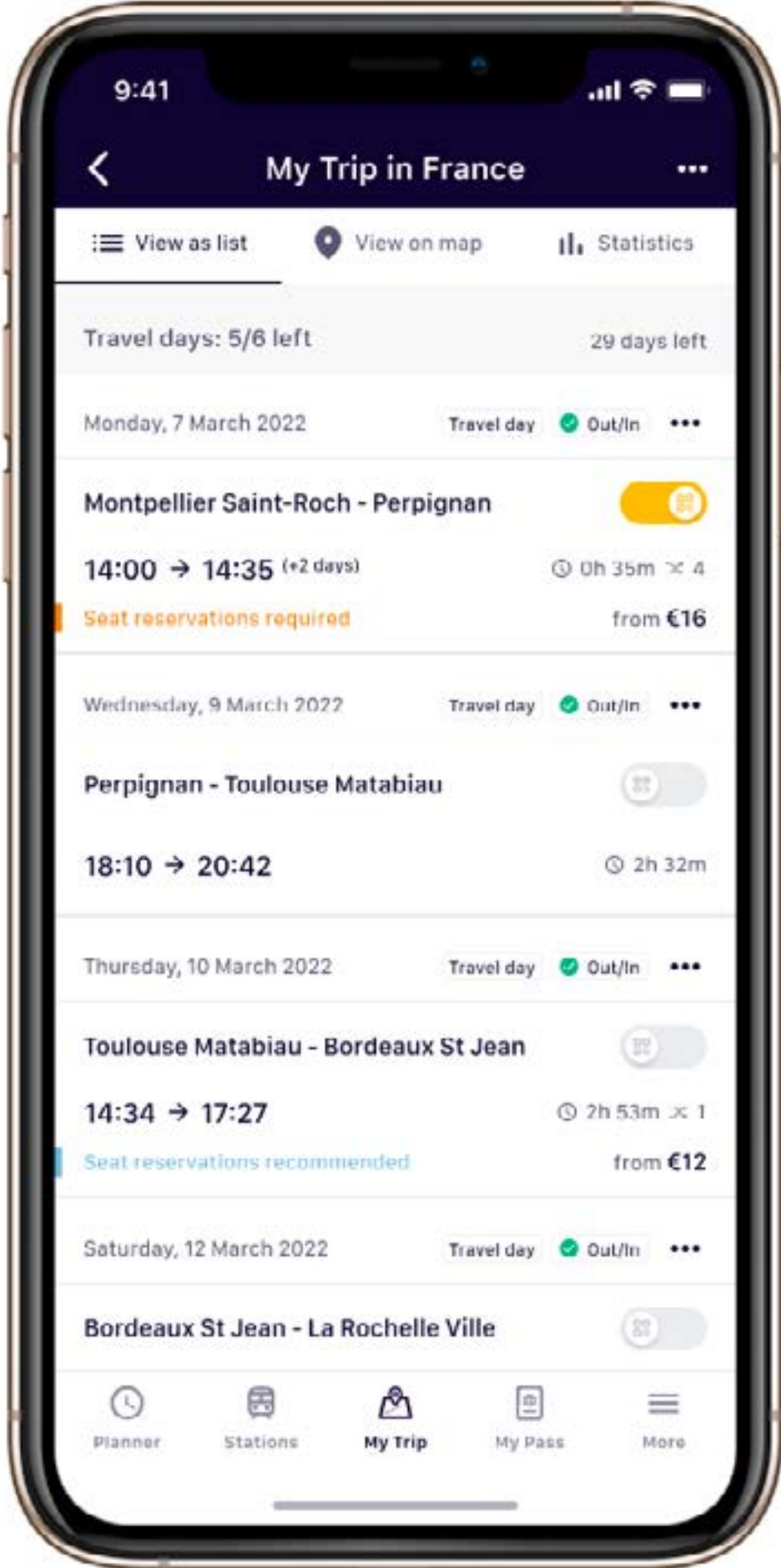

İster ayrıntıları Paso Kapađına yazın isterse yolculuđunuzun ayrıntılarını Rail Planner uygulamasına girin, yolculuklarınızı **Gezim (My Trip) bölümünde kişisel bir hatıra olarak tutmuř olacaksınız**.

Seyahat Takvimi (Travel Calendar)

Bir Flexi Paso ile seyahat ediyorsanız, genel bir geçerlilik süresi içinde kullanabileceğiniz belirli sayıda seyahat günü vardır. Bir seyahat gününde, gece yarısından gece yarısına istediğiniz sıklıkta ve mesafede seyahat edebilirsiniz. Ancak, seyahat ettiğiniz trenler, otobüsler veya feribotlar için koltuk rezervasyonu gerekip gerekmediğini kontrol etmeyi unutmayın.

Biletinizdeki Seyahat Takvimi, kullandığınız seyahat günlerini kaydetmek için kullanılır. Seyahat Takviminizde işaretli olmayan bir günde seyahat ediyorsanız Flexi Pasonuz geçerli olmadığından bu durum önemlidir.

Seyahat Takviminizde her seyahat günü için bir gün ve ay kutusu vardır. Hem günler hem de aylar iki haneli olarak (yani 7 Mayıs, 07/05 olacak şekilde) ve ardışık sıralı olarak yazılmalıdır. Sonradan değiştirilemeyeceğinden, Seyahat Takvimini ilerledikçe doldurmak en iyisidir. Seyahat ettiğiniz her günde ilk yolculuğunuzdan önce tarihi yazmanız yeterlidir.

INTERRAIL		FULL NAME:		VANESSA GREEN											
		COUNTRY:		NETHERLANDS											
		PASS-/ID-NR:		*****											
		DATE OF BIRTH		04/02/1988											
VALID:	28/12/2019 - 27/02/2020														
DATE	TIME	FROM	→ TO	DATE	TIME	CLASS									
		INTERRAIL GLOBAL PASS													
		FLEXI													
15 DAYS/02 MONTHS		TRAVEL CALENDAR BELOW MUST BE FILLED IN:													
DAY:	1.	2.	3.	4.	5.	6.	7.	8.	9.	10.	11.	12.	13.	14.	15.
MONTH:	05														
	07														
VALID:	ALL COMPANIES PARTICIPATING IN EURAIL														
ADULT	ONLY VALID WITH PASSPORT/ID AND COVER														
										NOT FOR SALE					

Bir seyahat günü Seyahat Takvimine yazıldıktan sonra üzerinde değişiklik yapılamaz. Ayrıca bunu yapmak sahtekârlık olarak kabul edilebilir. Bu nedenle, tarihleri doldurmak için kurşun kalem değil, silinemeyen mavi veya siyah tükenmez kalem kullanmalısınız. Bir hata yaparsanız, doğru tarihi yeni bir kutuya işaretlemek zorunda kalacaksınız, bu da bir seyahat günü kaybedeceğiniz anlamına gelir.

İkamet ettiğiniz ülkede seyahat

İkamet ettiğiniz ülke, yaşadığınız ve/veya vatandaşı olduğunuz ülkedir. Biletinizin sağ üst köşesinde yazılıdır. Interrail Pasoları genellikle ikamet ettiğiniz ülkede kullanılamaz. Yine de Interrail Global Paso, Interrail'e katılan bir ülke olması şartıyla, ikamet ettiğiniz ülkede iki kez seyahat yapmanıza olanak tanır. **Burada** listelenen tüm ülkelerin Interrail'a katıldığı kabul edilir.

Bu iki seyahat **gidiş ve dönüş yolculukları olarak adlandırılır.**

Gidiş yolculuğu, ikamet ettiğiniz ülkede herhangi bir konumdan sınıra veya bir havalimanına ya da limana seyahat etmek için kullanılabilir.

Dönüş yolculuğu ise sınırdan veya bir havalimanı ya da limandan tekrar ikamet ettiğiniz ülkeye seyahat etmek için kullanılabilir.

İlk olarak gidiş yolculuğunu kullanmak zorunda değilsiniz bu tamamen size kalmıştır. Yolculuğun tüm etaplarının aynı gün içinde yapılması şartıyla, birden fazla trende seyahat edebilirsiniz. Gece treniyle seyahat ediyorsanız, **burada** bulabileceğiniz özel kurallar geçerlidir.

İkamet ettiğiniz ülkede nasıl seyahat edebilirsiniz

1.Yolculuklarınızı Rail Planner uygulamasına kaydetmeyi tercih ettiyseniz bile, gidiş/dönüş tarihini Gezim bölümünün ayrılan alanında Paso Kapağına kaydedin. Bu gezilerden yararlanmazsanız, bu alan boş bırakılabilir.

Outbound Journey	Day	<input type="text"/>	Month	<input type="text"/>
Inbound Journey	Day	<input type="text"/>	Month	<input type="text"/>



2. Yolculuğunuzun ayrıntılarını Gezim bölümüne kaydedin

Diğer tüm yolculuklarda olduğu gibi, gidiş ve dönüş yolculuklarınız sırasında kullandığınız tüm trenlerin Gezim bölümüne kaydedildiğinden emin olun.

Day	Month	Time	From	To	Train	Bus	Ferry	Control area ↑↓
11	07	09:42	VIENNA	BUDAPEST	<input checked="" type="checkbox"/>	<input type="checkbox"/>	<input type="checkbox"/>	
09	08	09:50	PRAHA	BUDAPEST	<input checked="" type="checkbox"/>	<input type="checkbox"/>	<input type="checkbox"/>	
12	08	14:55	BUDAPEST	VILLACH	<input checked="" type="checkbox"/>	<input type="checkbox"/>	<input type="checkbox"/>	
		:			<input type="checkbox"/>	<input type="checkbox"/>	<input type="checkbox"/>	

3. Flexi Paso? Tarihi basılı biletinize kaydedin

Bir Flexi Pasonuz varsa, Seyahat Takvimine kaydedilmesi gereken bir seyahat günü kullanmanız gerekecektir.

INTERRAIL GLOBAL PASS		FLEXI														
15 DAYS/02 MONTHS		TRAVEL CALENDAR BELOW MUST BE FILLED IN:														
DAY:		1.	2.	3.	4.	5.	6.	7.	8.	9.	10.	11.	12.	13.	14.	15.
MONTH:																

Bir seyahat gününün gecelik seyahatler için kaydedilmesi

Flexi Paso kullanarak gecelik seyahat ediyor ve gece yarısından sonra tren değiştirmiyorsanız, yalnızca bir seyahat günü kullanmak zorundasınız: hareket günü. Hem hareket hem de varış gününün Pasonuzun genel geçerliliği içinde yer alması gerektiğini unutmayın. Bu durum, Pasonuzun tamamen kapsadığı gece feribotları için de geçerlidir.

Örneğin, 11 Ağustos günü 18.10'da hareket edip 02.15'te varış yerinde olacak bir gece trenine binerseniz, yalnızca 11 Ağustos gününü Seyahat Takviminize girmeniz gerekir. Gece yarısından sonra hâlâ trendeyse, ikinci bir trene binmediğiniz sürece ikinci bir seyahat günü kullanmanız gerekmez.

Bu kural, seyahat ettiğiniz her iki gün de Pasonuzun genel geçerliliği içinde olduğu sürece, gidiş veya dönüş yolculuğu kullanmanız durumunda da geçerlidir. Hareket gününü Seyahat Takviminin yanı sıra gidiş/dönüş yolculuğu alanına da yazın (hangisi geçerliyse).

Örneğin, Interrail seyahatinizin 2 Temmuz'da Düsseldorf,

Almanya'dan (ikamet ettiğiniz ülke) Viyana, Avusturya'ya bir gece treniyle başladığını varsayalım. Hareket saatiniz 20.54, varış ise 3 Temmuz'da 08.11'de olacaktır. Bu durumda, gidiş yolculuğu alanlarının yanı sıra seyahat takvimine de 2 Temmuz yazmanız gerekir.

Interrail Pasolarının değiştirilmesi

Bir Interrail Pasosu ancak satış noktasındaki bir hatadan dolayı üzerine yanlış bilgi yazılması durumunda değiştirilebilir. Bu işlem, Pasoyu satın aldığınız satış noktasında yapılmalıdır. Zarar gören, kaybolan veya çalınan Pasolar yenisiyle değiştirilemez. Kaybolan veya çalınan Pasoların yerine kullanmak için satın alınan biletlerin de ücreti iade edilemez.

Interrail Pasolarının kötüye kullanımı

Paso Kılavuzunda ana hatlarıyla belirlenen ilkelere uyulmaması, Pasonuzun seyahat için geçerli olmaması anlamına gelebilir. Geçersiz bir Interrail Pasosuyla seyahat ederseniz, ilgili demir yolu veya feribot şirketinin kurallarına bağlı olarak, para cezası, tam tarife bilet ücreti veya her ikisine de tabi olabilirsiniz.

Demiryolu veya feribot personeli, aşağıdaki durumlarda Pasolara el koyma hakkına sahiptir:

- Sahte veya kopya olduğunda
- Verilmiş olduğu kişi dışında herhangi biri tarafından kullanıldığında
- Bilet üzerindeki bilgiler elle değiştirilmişse
- Geçerlilik süresi dışında kullanıldığında
- Bir pasaport veya diğer (fotokopi olmayan) yasal olarak denk kimlik belgesi olmadan kullanıldığında

Bu durumlarda, Paso sahibinin hem Eurail B.V. hem de seyahat ettiği taşıyıcıya karşı sahtekarlık girişiminde bulunduğu kabul edilir. Bu durum, cezayı belirleyecek olan ulusal yetkililere rapor edilecektir. El konulan Interrail Pasoları hiçbir koşul altında iade edilemez veya yenisiyle değiştirilemez.

Interrail Kullanım Şartları (iptal, geri ödeme ve tazmin politikaları ve hukuki şartlar dâhil, ancak bunlarla sınırlı olmamak üzere) hakkında daha fazla bilgi için lütfen bu adresi ziyaret edin:

[interrail.eu](https://www.interrail.eu).

Koltuk rezervasyonları

Interrail, Avrupa genelinde çoğu trende kabul edilir. Ancak, bazı şirketler önceden koltuk rezervasyonunu gerekli kılar. Yani Pasonuzun kapsamında yer almayan ilave bir ücret ödenmesi gerekir. Bu rezervasyon bir koltuğu (veya yatağı) garanti eder ve koltuğunuza servis edilen bir yemek ve içecek veya ücretsiz WiFi gibi gezinizi daha zevkli ve konforlu kılacak hizmetleri içerebilir.

Önceden rezervasyon gerektiren tren hizmetleri şunları içerir (ancak bunlarla sınırlı değildir):

- Çoğu yüksek hızlı trenlerde koltuklar (örneğin, SNCF TGV, Thalys, Lyria, Trenitalia Freccia, RENFE AVE, PKP EIP, Eurostar)
- Gece trenlerinde uyuma olanakları (ör. kuşet veya yatak)
- Panoramik vagonlar, bazı manzaralı trenlerde mevcuttur

Feribotlar için, Interrail Pasosu sahipleri aşağıdakiler için önceden rezervasyon ve ödeme yapmalıdır:

- Kabin, yatak ve yatan koltuk kullanımı
- Attica Group (Superfast Ferries ve Blue Star Ferries) tarafından işletilen feribot hatlarında Haziran'dan Eylül'e sezon ilaveleri
- Liman/yakıt vergileri
- Belirli gemilerin kullanımı

Rezervasyon gerektiren koltuklar özellikle yazın (Temmuz/Ağustos aylarında) çok talep görüyor olabilir. Bu yüzden rezervasyonlarınızı çok önceden yapmanızı öneririz. 1. sınıf Pasonuz varsa ve 1. sınıf rezervasyonlar dolmuşsa, uygun olması durumunda 2. sınıf bir rezervasyon da yapabilirsiniz. Almanya, Avusturya ve İsviçre'deki yüksek hızlı trenler için genelde rezervasyon gerekmez.



Rail Planner uygulamasındaki Planlayıcı bir koltuk rezervasyonu zorunlu olduğunda bunu gösterecektir. Rezervasyonlar tren istasyonlarında, bir demir yolu paso acentesiyle veya internetten yapılabilir. İtalya ve Fransa'nın yanı sıra bazı uluslararası trenler (Eurostar ve Thalys dâhil) için rezervasyonlar Rail Planner uygulaması üzerinden de yapılabilir. Rezervasyonlar ve nereden rezervasyon yapabileceğiniz hakkında daha fazla bilgiyi buradan bulabilirsiniz: interrail.eu/rezervasyonlar.

İpucu: Rail Planner Uygulamasında, gezinizi planlarken 'No reservation needed' seçeneğini kullanabilirsiniz. Seyahat için daha çok zaman harcamanız ve daha sık tren değiştirmeniz gerekebilir, ancak koltuk rezervasyonları için ilave ücret ödemek zorunda kalmazsınız.

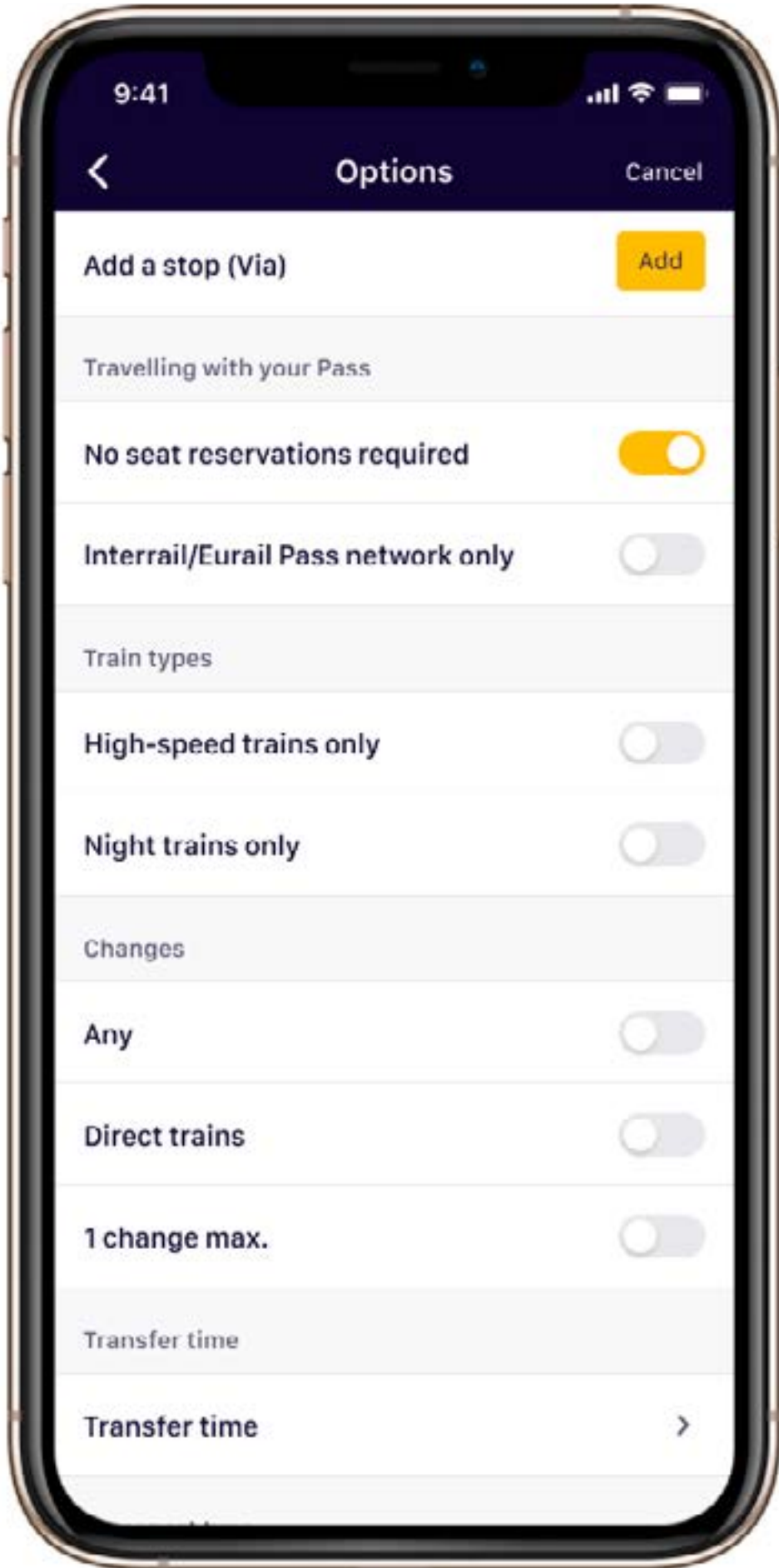

Paso avantajları ve indirimleri

Interrail Pasonuz size yalnızca Avrupa'nın tren ağına erişim vermekle kalmaz, aynı zamanda daha da iyi bir gezi için kıta genelinde çok sayıda ekstra avantaj ve indirim sunar. Bunlar arasında şehir kartlarında, tekne turlarında, otel ve motel konaklamalarında, müze biletlerinde, diğer toplu taşımada indirimler ve çok daha fazlası yer alır.

Seyahat günlerinizin tümünü kullanmış olsanız bile, Pasonuzun genel geçerliliği içinde herhangi bir günde bu indirimlerden yararlanabilirsiniz. Uluslararası feribot hatları için, hangi geçerliliğin gerekli olduğunu kontrol etmek önemlidir çünkü bu operatörler arasında farklılık gösterebilir. Bazen bir Pasonun yalnızca hareket veya varış ülkesinde geçerli olması gerekir.

Avantajlar ve indirimler nasıl rezerve edilir?

Interrail Pasonuzu varış noktasında gösterdiğinizde birçok avantajdan yararlanabilirsiniz, ancak çoğu için önceden rezervasyon gerekir. Avantajlar önceden bildirilmeksizin değişikliğe tabi olduğundan, satın almadan veya rezervasyon yaptırmadan önce interrail.eu/en/interrail-passes/deal adresinden veya Rail Planner Uygulamasından son durumu kontrol edin.

İpucu: Rail Planner uygulamasının Paso Avantajları bölümünden ülkelere göre sıralanmış avantajlar listesini görebilirsiniz. Eğer bir avantaj için önceden rezervasyon gerekiyorsa, listede nasıl rezervasyon yapılacağına ilişkin ayrıntılar da verilecektir.

Dâhil olan avantajlar

Görülmesi gereken manzaralı rotalar

%50'ye varan indirim veya yalnızca bir koltuk rezervasyonu gereklidir.

Feribotlar

Avrupa genelinde %20-50 indirim.

Kent kartları

Büyük şehirlerin çoğunda kent kartlarında %10-50 indirim.

Turlar ve görülmesi gereken yerler

Görülmesi gereken yerler, müzeler ve turlarda %50'ye varan indirim.

Konaklama

Avrupa genelinde oteller ve motellerde %10-20 indirim.

Yiyecek ve iecek

Avrupa genelinde seili Hard Rock Cafe'lerde %10 indirim

ilham alın veya Interrail hikâyenizi
çevrim içi paylaşarak başkalarına
ilham verin!

 community.eurail.com

 facebook.com/interrail

 @interraileu

 upload.interrail.eu

